GLOBALE PRIMA-KRANKENVERSICHERUNG℠

aLC GLOBAL HEALTH INSURANCE
AN IMG COMPANY

Optionen für Versicherungspläne:

Bronze
Bronze Plus
Silber
Gold
Platin

EINE WELTWEITE KRANKENVERSICHERUNG FÜR EINZELPERSONEN, FAMILIEN, GRUPPEN UND FÜR UNTERNEHMEN

IMG

Global Prima Medical Insurance℠

Weltweiter Versicherungsschutz. Weltklasse Dienstleistungen.

Das Leben als Bürger in einer globalen Welt kann eine aufregende Sache sein, aber es bringt auch potenzielle Komplikationen mit sich. Ihre Gesundheitsversorgung, während Sie im Ausland leben oder reisen, sollte nicht zu diesen Problemen gehören. Mit der Global Prima-Krankenversicherung℠, dem innovativen Programm von ALC Health, einem Unternehmen der International Medizinischen Gruppe® (IMG®), bekommen Sie die von ihnen benötigte weltweite medizinische Versorgung, unterstützt durch die entsprechenden Weltklasseleistungen, die Sie auch erwarten können.

Bei der Global Prima Krankenversicherung℠ haben Sie die Wahl zwischen fünf verschiedenen Tarifen, Deckungsbereichen und mehreren Optionen für Selbstbeteiligung und Währungszahlung. Unter Berücksichtigung Ihrer medizinischen Vorgeschichte bietet das Programm verschiedene Methoden der Risikoprüfung, damit Sie den Versicherungsschutz aufbauen können, den Sie benötigen. Sie können sich darauf verlassen, dass sich unsere Abteilung dafür einsetzt, Ihre Versicherung so günstig wie möglich zu gestalten. Die Kosten für die Gesundheitsversorgung steigen, aber wir sind bestrebt, diese Kosten zu kontrollieren.

Sie brauchen einen angemessenen weltweiten Versicherungsschutz, der von einem Unternehmen zur Verfügung gestellt wird, dass Ihnen den richtigen Plan bietet, wenn Sie ihn am meisten brauchen. Wenn Sie sich für Global Prima Krankenversicherung℠ entschieden haben, garantieren wir Ihnen außergewöhnliche medizinische Leistungen, medizinischen Beistand und Kundendienst - alles, damit Sie sich mit Global Peace of Mind® wohlfühlen.

Höhepunkte des Plans

- **Mehrere Tarifoptionen**, die chronische Erkrankungen, Krebs, Komplementärmedizin, Optik, Impfungen, Wohlbefinden und präventive Tests abdecken, um sich Ihren Bedürfnissen und Ihrem Budget anzupassen.
- **Wählen Sie Ihr Versorgungsgebiet -** in Europa, weltweit mit Ausnahme der Vereinigten Staaten in allen US-Territorien und weltweit
- **Wählen Sie aus unserem umfangreichen Netzwerk medizinischer Einrichtungen** oder suchen Sie sich Ihren eigenen Gesundheitsdienstleister aus, unabhängig davon, wo Sie sich auf der Welt befinden
- **Medizinische Helpline** 24/7 für Anspruchsinformationen, Notfallhilfe und Beratung zur Behandlung
- **Kinder sind bis zu einem Alter von 25 Jahren versichert**
- **Wir garantieren Ihnen die Fortführung des Versicherungsschutzes** für Mitglieder, die aus einer Global Prima Krankenversicherung℠ Gruppenversicherung ausscheiden.
- **Umfassender Angebotsservice**
- **Keine Altersbegrenzung und unbegrenzte Erneuerung**

SICHERHEITSLÖSUNGEN

Unabhängig davon, warum Sie ein globaler Weltbürger sind, wissen wir, dass Ihre Sicherheit für Sie wichtig ist. Global Prima Krankenversicherung℠ bietet Lösungen, die Sie schützen und Ihnen Global Peace of Mind® geben.

KÖRPERLICHE GESUNDHEIT

Eine Krankheit kann man nicht planen: und leider kann sie jederzeit und überall auftreten. Arztrechnungen können teuer werden, und unsere Tarife bieten Ihnen den grenzüberschreitenden Versicherungsschutz, den Sie für unerwartete medizinische Versorgung und Routinebesuche benötigen.

PSYCHISCHE GESUNDHEIT

Es kann eine Herausforderung sein, von seinem sozialen Umfeld getrennt zu sein. Unsere Tarife bieten Ihnen Zugang zu psychosozialen Diensten, wie z. B. virtuelle Beratung, um Ihnen bei der Anpassung an kulturelle Unterschiede zu helfen, beim Wechsel des Arbeitsplatzes oder der Ausbildung und bei der Führung neuer Beziehungen, während Sie nicht in der Nähe Ihrer Liebsten sind.

KRISENBETREUUNG

Einen Notfall in einem fremden Land zu überstehen, ist nie einfach. Deshalb bieten wir eine App mit Reiseinformationen an, um Sie vor bestehenden Gefahren und Sicherheitsbedrohungen zu warnen. Außerdem steht Ihnen ein mehrsprachiges Team von Krankenschwestern, Ärzten und Case Managern rund um die Uhr zur Verfügung, um Ihnen in dringenden Notfällen, wie z. B. einer medizinischen Notevakuierung, zu helfen.

Die Leistungen unterliegen Ausschlüssen und Einschränkungen. Dies ist nur eine Zusammenfassung und ersetzt in keiner Weise den Versicherungsschein oder die Versicherungserklärung und die maßgeblichen Vertragsunterlagen (zusammen der "Versicherungsvertrag"). Der Versicherungsvertrag ist die einzige Quelle für die tatsächlich erbrachten Leistungen.

The IMG® Advantage

Unsere Service-, Stärke- und Sicherheitslösungen bieten Ihnen den ultimativen Vorteil: Globale Sicherheit.

SERVICE *Hilfe, wann und wo Sie sie brauchen.*

Niemand möchte einen Notfall erleben, während er um die Welt reist, aber wenn Sie es tun, möchten Sie ein Team, dem Sie vertrauen können, dass es Ihnen den Rücken freihält. Die fachkundigen Mitarbeiter von IMG sind 24/7 für Sie da. Wir sind es gewohnt, in mehreren Zeitzonen, Sprachen und Währungen zu arbeiten, also seien Sie versichert, dass wir über die nötige Schulung verfügen, um Sie zu unterstützen – selbst an abgelegenen und gefährlichen Orten. Unsere internationalen und US-amerikanischen Anbieternetzwerke umfassen mehr als eine Million Ärzte und Einrichtungen auf der ganzen Welt und bieten Ihnen Zugang zu einer qualitativ hochwertigen Versorgung während Sie nicht bei Ihrem Hausarztteam sind. Unsere innovative Technologie ermöglicht es Ihnen, Ihre Schadenfälle, Ihr Konto und die Suche nach Anbietern über unser Online-Portal und unsere mobile App rund um die Uhr zu verwalten.

STÄRKE *Ein Marktführer, dem Sie vertrauen können.*

Sie können sich darauf verlassen, dass IMG weiß, dass unsere Branchenexpertise uns seit 1990 dazu gebracht hat, Millionen von Kunden weltweit zu bedienen. Im Besitz von SiriusPoint, einem Multi-Milliarden-Dollar-Marktführer in der Versicherungsbranche, und von A.M. Best, einem unabhängigen Analysten der Versicherungsbranche, mit "A-" bewertet, IMG verfügt über eine starke finanzielle Unterstützung und die Vision, der führende Anbieter von Reise- und Gesundheitssicherheitslösungen zu werden. Mit treuen Kunden, die von Fortune-500-Unternehmen, Universitäten bis hin zu Privatpersonen und anderen Versicherungsunternehmen reichen, können wir mit unseren personalisierten Angeboten die Bedürfnisse von fast jedem erfüllen, der international unterwegs ist.

Zusammenfassung des Leistungskatalogs

EINZELHEITEN DES VERSICHERUNGSPLANS

ANGABEN ZUM VERSICHERUNGSPLAN	BRONZE (KEIN VORVERSICHERUNGSSCHUTZ)	BRONZE PLUS	SILBER	GOLD	PLATIN
Gesamtversicherungssumme	£1,000,000 € 1,000,000 US$ 1.000.000	£2,000,000 € 2,000,000 US$ 2.000.000	£3,000,000 € 3,000,000 US$3.000.000	£4,000,000 € 4,000,000 US$4.000.000	£5,000,000 € 5,000,000 US$5.000.000
In USA - erhaltene Behandlung *In den USA muss jede erstattungsfähige medizinische Behandlung innerhalb des PPO-Netzes erfolgen.*	50%ige Mitversicherung nach Anwendung der Selbstbeteiligung für erstattungsfähige Behandlungen außerhalb des PPO-Netzes	50%ige Mitversicherung nach Anwendung der Selbstbeteiligung für erstattungsfähige Behandlungen außerhalb des PPO-Netzes	50%ige Mitversicherung nach Anwendung der Selbstbeteiligung für erstattungsfähige Behandlungen außerhalb des PPO-Netzes	50%ige Mitversicherung nach Anwendung der Selbstbeteiligung für erstattungsfähige Behandlungen außerhalb des PPO-Netzes	50%ige Mitversicherung nach Anwendung der Selbstbeteiligung für erstattungsfähige Behandlungen außerhalb des PPO-Netzes
PHYSISCHE GESUNDHEIT					
Ambulante & teilstationäre Behandlung					
Unterkunft *(im Krankenhaus)*	✓	✓	✓	✓	✓
Unterkunft der Eltern *(im Krankenhaus)*	✓	✓	✓	✓	✓
Berufsbezogene Honorare	✓	✓	✓	✓	✓
Verabreichung von Medikamenten	✓	✓	✓	✓	✓
Diagnostik	✓	✓	✓	✓	✓
Tarife für Krankenhäuser	✓	✓	✓	✓	✓
Rekonstruktionschirurgie	✓	✓	✓	✓	✓
Chronische Erkrankungen - Akut	✓	✓	✓	✓	✓
Chronische Erkrankungen - Routinemäßige Verwaltung und palliative Behandlung	N/A	N/A	Begrenzt auf £10.000/€10.000/ US$10.000	Begrenzt auf £50.000/€50.000/ US$50.000	✓
Nierendialyse Akute Episode	✓	✓	✓	✓	✓
Nierendialyse Routinemäßige Behandlung	N/A	N/A	N/A	Begrenzt auf £20.000/€20.000/ US$20.000	Begrenzt auf £50.000/€50.000/ US$50.000
Onkologie	✓	✓	✓	✓	✓
HIV/AIDS	N/A	N/A	N/A	Begrenzt auf £10.000/€10.000/ US$10.000	Begrenzt auf £20.000/€20.000/ US$20.000
IVF-Behandlung	N/A	N/A	N/A	N/A	Begrenzt auf £2.000/€2.000/ US$2.000 pro Zyklus und maximal 3 Zyklen pro Leben. Diese Leistung unterliegt einer 50%igen Mitversicherung.
Organtransplantationen	£100,000/€100,000/US$100,000 Limit auf Lebenszeit	£100.000/€100.000/US$100.000 Lebenslanges Limit	£250.000/€250.000/US$250.000 Lebenslanges Limit	£250.000/€250.000/US$250.000 Lebenslanges Limit	£500.000/€500.000/US$500.000 Lebenslanges Limit
Komplikationen während der Schwangerschaft *(Es gilt 10 Monate Wartezeit)*	✓	✓	✓	✓	✓

Im Rahmen dieser Policen werden die folgenden Leistungen für die Behandlung einer versicherten Person während des Versicherungszeitraums für eine erstattungsfähige Krankheit erbracht. Alle Leistungen, einschließlich der vollständigen Erstattung, setzen voraus, dass die Kosten angemessen und üblich sind.
Die Leistungen unterliegen Ausschlüssen und Beschränkungen. Dies ist nur eine Zusammenfassung und ersetzt in keiner Weise den Versicherungsschein oder die Versicherungserklärung und die maßgeblichen Vertragsunterlagen (zusammen der "Versicherungsvertrag"). Der Versicherungsvertrag ist die einzige Quelle für die tatsächlich erbrachten Leistungen.

Leistungsübersicht *(Fortsetzung)*

FÖRDERT IHRE KÖRPERLICHE GESUNDHEIT

VORTEIL	BRONZE (KEIN VORVERSICHERUNGSSCHUTZ)	BRONZE PLUS	SILBER	GOLD	PLATIN
Versicherungsschutz für Neugeborene - Frühgeburten	N/A	N/A	Der Versicherungsschutz für die ersten 30 Tage nach der Geburt ist auf eine maximale Versicherungssumme von £10.000/€10.000/US$10.000 für jedes Baby begrenzt. Danach schließt der Versicherungsschutz alle Erkrankungen aus, die am Ende der ersten 30 Tage bestehen. 30-Tage-Zeitraums bestehen.	Der Versicherungsschutz für die ersten 30 Tage nach der Geburt ist auf eine maximale Versicherungssumme von £15.000/€15.000/US$15.000 für jedes Baby begrenzt. Danach schließt der Versicherungsschutz alle Erkrankungen aus, die am Ende der ersten 30 Tage bestehen. 30-Tage-Zeitraums bestehen.	Der Versicherungsschutz für die ersten 30 Tage nach der Geburt ist auf eine maximale Versicherungssumme von £15.000/€15.000/US$15.000 für jedes Baby begrenzt. Danach schließt der Versicherungsschutz alle Erkrankungen aus, die am Ende der ersten 30 Tage bestehen. 30-Tage-Zeitraums bestehen.
Neugeborenenschutz - Angeborenes	N/A	N/A	£50,000/€50,000/US$50,000 Lebenslanges Limit	£75.000/€75.000/US$75.000 Lebenslanges Limit	£100.000/€100.000/US$100.000 Lebenslanges Limit
Physiotherapie	✓	✓	✓	✓	✓
Rehabilitation	N/A	N/A	N/A	✓	✓
Psychiatrische Krankheit	N/A	Begrenzt auf 15 Tage pro Jahr	Begrenzt auf 30 Tage pro Jahr	Begrenzt auf 30 Tage pro Jahr	Begrenzt auf 45 Tage pro Jahr
Nebenkosten *Die Anschaffung oder der Verleih von Krücken oder Rollstühlen nach einer ambulanten oder teilstationären Behandlung.*	Begrenzt auf £200/€200/US$200	Begrenzt auf £200/€200/US$200	Begrenzt auf £300/€300/US$300	Begrenzt auf £300/€300/US$300	Begrenzt auf £500/€500/US$500
Nebenkosten *Die Versorgung mit externen Prothesen nach der Behandlung einer beihilfefähigen Krankheit.*	N/A	N/A	N/A	N/A	Begrenzt auf £2.000/€2.000/ US$2.000
Häusliche Krankenpflege	Maximal 30 Tage pro Jahr, begrenzt auf £100/€100/US$100 pro Besuch	Maximal 30 Tage pro Jahr, begrenzt auf £100/€100/US$100 pro Besuch	Maximal 60 Tage pro Jahr, begrenzt auf £100/€100/US$100 pro Besuch	Maximal 60 Tage pro Jahr, begrenzt auf £100/€100/US$100 pro Besuch	Maximal 90 Tage pro Jahr, begrenzt auf £100/€100/US$100 pro Besuch
Bargeld-Leistung *Wenn die Unterkunft im Krankenhaus und alle Behandlungskosten in einem staatlichen oder gemeinnützigen Krankenhaus übernommen werden und im Rahmen dieser Versicherung kein Anspruch auf Erstattung der Kosten für einen Krankenhausaufenthalt beantragt wird, und unter der Voraussetzung, dass die jeweilige Krankheit für eine Leistung in Betracht kommt.*	£100/€100/US$100 pro Nacht bis zu einem Maximum von 30 Nächten	£100/€100/US$100 pro Nacht bis zu einem Maximum von 30 Nächten	200 £/€200/US$200 pro Nacht bis zu einem Maximum von 45 Nächten	£200/€200/US$200 pro Nacht bis zu einem Maximum von 45 Nächten	£300/€300/US$300 pro Nacht bis zu einem Maximum von 60 Nächten
Notfallbehandlung außerhalb des Geltungsbereichs *Behandlung (durch einen Arzt oder Facharzt, die innerhalb von 24 Stunden nach dem Notfallereignis beginnt), wenn die stationäre oder teilstationäre Aufnahme in ein Krankenhausbett aufgrund eines Unfalls oder des unerwarteten Beginns oder der plötzlichen Verschlimmerung eines erstattungsfähigen medizinischen Zustands erforderlich ist, bei dem die Unterlassung einer sofortigen ärztlichen Behandlung zum Tod oder zu einer schwerwiegenden Schädigung der Körperfunktionen führen würde.*	Maximal 30 Übernachtungen pro Jahr Maximale Versicherungssumme von £20.000/ 20.000 €/US$20.000 Begrenzt auf Reisen mit einer Dauer von weniger als 30 Tagen	Maximal 30 Nächte pro Jahr Maximale Versicherungssumme von £20.000/ €20.000/US$20.000 Begrenzt auf Reisen mit einer Dauer von weniger als 30 Tagen	Maximal 30 Übernachtungen pro Jahr Maximale Versicherungssumme von £30.000/ €30.000/US$30.000 Begrenzt auf Reisen mit einer Dauer von weniger als 30 Tagen	Maximal 30 Übernachtungen pro Jahr Maximale Versicherungssumme von £40.000/ €40.000/US$40.000 Begrenzt auf Reisen mit einer Dauer von weniger als 30 Tagen	Maximal 30 Übernachtungen pro Jahr Maximale Versicherungssumme von £50.000/ €50.000/US$50.000 Begrenzt auf eine Urlaubsdauer von maximal 30 Tagen

Die Leistungen unterliegen Ausschlüssen und Einschränkungen. Dies ist nur eine Zusammenfassung und ersetzt in keiner Weise den Versicherungsschein oder die Versicherungserklärung und die maßgeblichen Vertragsunterlagen (zusammen der "Versicherungsvertrag"). Der Versicherungsvertrag ist die einzige Quelle für die tatsächlich erbrachten Leistungen.

Leistungsübersicht *(Fortsetzung)*

KÖRPERLICHE GESUNDHEIT

LEISTUNG	BRONZE (KEIN VORVERSICHERUNGSSCHUTZ)	BRONZE PLUS	SILBER	GOLD	PLATIN
	Stationäre Behandlung				
Gesamtlimit für ambulante Behandlungen	Ambulanter Höchstbetrag von £2.500/€2.500/US$2.500 innerhalb der Gesamtversicherungssumme von £1.000.000/€1.000.000/ US$1.000.000	Ambulanter Höchstbetrag von £5.000/€5.000/US$5.000, innerhalb der Gesamtversicherungssumme von £2.000.000/€2.000.000/ US$2.000.000	Ambulanter Höchstbetrag von £10.000/10.000 €/ US$10.000, im Rahmen der Gesamtversicherungssumme von £3.000.000/ €3.000.000/US$3.000.000	Begrenzt auf die Gesamtversicherungssumme von £4.000.000/€4.000.000/US$4.000.000	Begrenzt auf die Gesamtversicherungssumme von £5.000.000/€5.000.000/US$5.000.000
Berufsbezogene Honorare	Honorare von Ärzten und qualifizierten Krankenschwestern - Sind hier nicht gedeckt Kosten für einen Facharzt vor oder nach einer qualifizierten stationären/teilstationären oder ambulanten Operation, die innerhalb von 30 Tagen nach der Operation übernommen werden. Begrenzt auf £250/€250/US$250 pro Jahr im Rahmen des Gesamtlimits für ambulante Operationen	✓ Innerhalb der ambulanten Obergrenze	✓ Innerhalb der ambulanten Obergrenze	✓	✓
Diagnostik	Begrenzt auf £250/€250/US$250 pro diagnostisches Verfahren innerhalb der ambulanten Gesamtgrenze	Begrenzt auf £500/€500/US$500 pro diagnostisches Verfahren innerhalb der ambulanten Obergrenze	✓ Innerhalb der ambulanten Gesamtgrenze	✓	✓
Chirurgische Behandlung	✓ Im Rahmen der Gesamtversicherungssumme £1.000.000/€1.000.000/US$1.000.000	✓ Im Rahmen der Gesamtversicherungssumme £2.000.000/€2.000.000/US$2.000.000	✓ Im Rahmen der Gesamtversicherungssumme von £3.000.000/€3.000.000/US$3.000.000	✓	✓
Verabreichung von Medikamenten	Begrenzt auf £500/€500/US$500 pro Jahr im Rahmen des Gesamtlimits für ambulante Behandlungen und nach einer förderfähigen stationären/ teilstationären oder ambulanten Operation, die innerhalb von 30 Tagen nach der Operation durchgeführt wird.	Begrenzt auf £1.000/€1.000/ US$1.000 pro Jahr im Rahmen des allgemeinen Ambulanzlimits	✓ Innerhalb der ambulanten Obergrenze	✓	✓
Transport	✓ Innerhalb der ambulanten Höchstgrenze	✓ Innerhalb der ambulanten Höchstgrenze	✓ Innerhalb der ambulanten Höchstgrenze	✓	✓
Chronische Erkrankungen - Akut	N/A	✓ Innerhalb der ambulanten Höchstgrenze	✓ Innerhalb der ambulanten Höchstgrenze	✓	✓
Chronische Erkrankungen - Routinemanagement und palliative Behandlung	N/A	N/A	Begrenzt auf £1.000/€1.000/ US$1.000 pro Jahr innerhalb der ambulanten Gesamtgrenze	Begrenzt auf £5.000/€5.000/ US$5.000 pro Jahr	Begrenzt auf £10.000/€10.000/ US$10.000 pro Jahr
Nierendialyse Akute Episode	✓ Innerhalb der ambulanten Höchstgrenze	✓ Innerhalb der ambulanten Höchstgrenze	✓ Innerhalb der ambulanten Höchstgrenze	✓	✓
Nierendialyse Routinemäßiges Management	N/A	N/A	N/A	Begrenzt auf £5.000/€5.000/ US$5.000 pro Jahr	Begrenzt auf £10.000/€10.000/ US$10.000 pro Jahr

Die Leistungen unterliegen Ausschlüssen und Einschränkungen. Dies ist nur eine Zusammenfassung und ersetzt in keiner Weise den Versicherungsschein oder die Versicherungserklärung und die maßgeblichen Vertragsunterlagen (zusammen der "Versicherungsvertrag"). Der Versicherungsvertrag ist die einzige Quelle für die tatsächlich erbrachten Leistungen.

Leistungsübersicht *(Fortsetzung)*

PHYSISCHE GESUNDHEIT

LEISTUNG	BRONZE (KEIN VORVERSICHERUNGSSCHUTZ)	BRONZE PLUS	SILBER	GOLD	PLATIN
Onkologie	✓ Innerhalb der Gesamtversicherungssumme £1.000.000/€1.000.000/ US$1.000.000 250 £/€250/US$250 pro Leben Perücken während der laufenden Behandlung	✓ Im Rahmen der Gesamtversicherungssumme £2.000.000/€2.000.000/ US$2.000.000 £250/€250/US$250 pro Leben Perücken während der laufenden Behandlung	✓ Innerhalb der Gesamtversicherungssumme von £3.000.000/€3.000.000/ US$3.000.000 500 £/€500/US$500 pro Leben Perücken während der laufenden Behandlung	✓ 500 £/€500/US$500 pro Leben Perücken während der laufenden Behandlung	✓ £1,000/€1,000/US$1,000 pro Leben Perücken während der laufenden Behandlung
HIV bzw. AIDS	N/A	N/A	N/A	Begrenzt auf £10.000/€10.000/ US$10.000 pro Jahr im Rahmen der gesamten stationären/teilstationären HIV/AIDS-Leistungsgrenze	Begrenzt auf £20.000/€20.000/ US$20.000 pro Jahr im Rahmen der gesamten stationären/teilstationären HIV/AIDS-Leistungsgrenze
Physiotherapie	£50/€50/US$50 pro Behandlung Begrenzt auf 10 Besuche pro Jahr innerhalb der ambulanten Gesamtbegrenzung nach einer förderfähigen stationären/ teilstationären oder ambulanten Operation, die innerhalb von 60 Tagen nach der Operation erfolgt	£50/€50/US$50 pro Besuch Begrenzt auf 10 Besuche pro Jahr innerhalb der ambulanten Gesamtgrenze	£75/€75/US$75 pro Besuch Begrenzt auf 20 Besuche pro Jahr innerhalb der ambulanten Gesamtgrenze	£75/€75/US$75 pro Besuch Begrenzt auf 20 Besuche pro Jahr	100 £/€100/US$100 pro Besuch Begrenzt auf 30 Besuche pro Jahr
Chiropodologie oder Podologie	N/A	N/A	Begrenzt auf £250/€250/US$250 pro Jahr innerhalb der ambulanten Gesamtgrenze	Begrenzt auf £250/€250/US$250 pro Jahr	Begrenzt auf £500/€500/US$500 pro Jahr
Ergänzende Behandlung	N/A	N/A	£75/€75/US$75 pro Besuch, begrenzt auf 10 Besuche pro Jahr innerhalb der ambulanten Gesamtgrenze	£75/€75/US$75 pro Besuch, begrenzt auf 20 Besuche pro Jahr	£100/€100/US$100 pro Besuch, begrenzt auf 30 Besuche pro Jahr
Hormonersatztherapie (HRT)	N/A	N/A	N/A	✓ Begrenzt auf 18 Monate Versicherungsschutz ab dem Datum der Diagnose	✓
Optik *Standard-Augenuntersuchung*	N/A	N/A	Volle Rückzahlung, begrenzt auf eine Untersuchung pro Jahr innerhalb der ambulanten Gesamtgrenze	Vollständige Rückzahlung, begrenzt auf eine Untersuchung pro Jahr	Vollständige Rückzahlung, begrenzt auf eine Untersuchung pro Jahr
Vorgeschriebene Brillen und Kontaktlinsen	N/A	N/A	Begrenzt auf £150/€150/US$150 pro Jahr innerhalb der ambulanten Gesamtgrenze	Begrenzt auf £250/€250/US$250 pro Jahr	Begrenzt auf £500/€500/US$500 pro Jahr
Leistungen für das Wohlbefinden *(10 Monate Wartezeit)*	N/A	N/A	✓ Die Summe der Leistungen, die im Rahmen des Well-being-Programms zur Verfügung stehen, ist auf 250 £/250 €/250 US-Dollar pro Jahr innerhalb der ambulanten Gesamtgrenze begrenzt	✓ Die Summe der Leistungen, die im Rahmen des Well-being-Programms zur Verfügung stehen, ist auf 500 £/500 €/500 US$ pro Jahr begrenzt	✓ Die Summe der im Rahmen des Well-being verfügbaren Leistungen ist auf 1.000 £/1.000 €/1.000 US$ pro Jahr begrenzt
Hörtest	N/A	N/A	Ein Test pro Jahr	Ein Test pro Jahr	Ein Test pro Jahr
Routinemäßige Untersuchungen	N/A	N/A	Innerhalb der Grenze für Wohlfahrtsleistungen Kinder bis zum Alter von 6 Jahren, begrenzt auf 15 Besuche pro Lebenszeit	Innerhalb der Grenze für Wohlfahrtsleistungen Kinder bis zum Alter von 6 Jahren, begrenzt auf 15 Besuche pro Lebenszeit	Innerhalb der Grenze für Wohlfahrtsleistungen Kinder bis zum Alter von 6 Jahren, begrenzt auf 15 Besuche pro Lebenszeit

Die Leistungen unterliegen Ausschlüssen und Einschränkungen. Dies ist nur eine Zusammenfassung und ersetzt in keiner Weise den Versicherungsschein oder die Versicherungserklärung und die maßgeblichen Vertragsunterlagen (zusammen der "Versicherungsvertrag"). Der Versicherungsvertrag ist die einzige Quelle für die tatsächlich erbrachten Leistungen.

Leistungsübersicht *(Fortsetzung)*

	LEISTUNG	BRONZE (KEIN VORVERSICHERUNGSSCHUTZ)	BRONZE PLUS	SILBER	GOLD	PLATIN
PHYSISCHE GESUNDHEIT	**Impfungen**	N/A	N/A	N/A	Begrenzt auf £250/€250/US$250 pro Jahr	Begrenzt auf £500/€500/US$500 pro Jahr
PHYSISCHE GESUNDHEIT	**Zahnärztliche Notfallbehandlung - Unfallschäden an Zähnen**	N/A	N/A	✓ Innerhalb der ambulanten Gesamtgrenze	✓	✓
PHYSISCHE GESUNDHEIT	**Zahnärztliche Notfallbehandlung - Schmerzreduzierung**	N/A	N/A	N/A	N/A	Begrenzt auf £250/€250/US$250 pro Jahr
PHYSISCHE GESUNDHEIT	**Telemedizinische Dienstleistungen** *(Nicht versicherungspflichtige Leistung)*	N/A	✓	✓	✓	✓
GEISTIGES WOHLBEFINDEN	**Psychiatrische Krankheit**	N/A	N/A	N/A	Begrenzt auf £5.000/€5.000/ US$5.000 pro Jahr	Begrenzt auf £10.000/€10.000/ US$10.000 pro Jahr
GEISTIGES WOHLBEFINDEN	**Selbsthilfegruppen** *(Nicht versicherungspflichtige Leistung)*	N/A	N/A	N/A	✓	✓
KRISENHILFE	Evakuierung oder Rückführung					
KRISENHILFE	**Evakuierung**	✓	✓	✓	✓	✓
KRISENHILFE	**Nach der Evakuierung** *(Hotelunterkunft)*	N/A	N/A	Begrenzt auf £250/€250/US$250 täglich, pro Person ✓	Begrenzt auf £250/€250/US$250 täglich, für jede Person ✓	Begrenzt auf £500/€500/US$500 täglich, pro Person ✓
KRISENHILFE	**Rückführung**	✓	✓	✓	✓	✓
KRISENHILFE	**Nach der Evakuierung - Rückflug**	N/A	N/A	✓	✓	✓
KRISENHILFE	**Beerdigung**	Begrenzt auf £5.000/€5.000/ US$5.000	Begrenzt auf £5,000/€5,000/ US$5,000	Begrenzt auf £5,000/€5,000/ US$5,000	Begrenzt auf £5,000/€5,000/ US$5,000	Begrenzt auf £5,000/€5,000/ US$5,000
KRISENHILFE	**Reiseintelligenz** *(Nichtversicherungsleistung)*	✓	✓	✓	✓	✓

Die Leistungen unterliegen Ausschlüssen und Einschränkungen. Dies ist nur eine Zusammenfassung und ersetzt in keiner Weise den Versicherungsschein oder die Versicherungserklärung und die maßgeblichen Vertragsunterlagen (zusammen der "Versicherungsvertrag"). Der Versicherungsvertrag ist die einzige Quelle für die tatsächlich erbrachten Leistungen.

Leistungsübersicht *(Fortsetzung)*

KÖRPERLICHE GESUNDHEIT

LEISTUNG	BRONZE (KEIN VORVERSICHERUNGSSCHUTZ)	BRONZE PLUS	SILBER	GOLD	PLATIN
	Optionale Leistung - Routinebehandlungen in der Schwangerschaft und Entbindung *(Es gilt 10 Monate Wartezeit)*				
Übliche Kosten für Schwangerschaft und Entbindung	Optionale Grenzen bei Schwangerschaft (für jede Schwangerschaft) £5,000/€5,000/US$5,000 £10,000/€10,000/US$10,000 £20,000/€20,000/US$20,000	Optionale Grenzen bei Schwangerschaft (für jede Schwangerschaft) £5,000/€5,000/US$5,000 £10,000/€10,000/US$10,000 £20,000/€20,000/US$20,000	Optionale Grenzen bei Schwangerschaft (für jede Schwangerschaft) £5,000/€5,000/US$5,000 £10,000/€10,000/US$10,000 £20,000/€20,000/US$20,000	Optionale Grenzen bei Schwangerschaft (für jede Schwangerschaft) £5,000/€5,000/US$5,000 £10,000/€10,000/US$10,000 £20,000/€20,000/US$20,000	Optionale Grenzen bei Schwangerschaft (für jede Schwangerschaft) £5,000/€5,000/US$5,000 £10,000/€10,000/US$10,000 £20,000/€20,000/US$20,000
Gesundheitsuntersuchung eines Neugeboren	✓ Innerhalb der geltenden Schwangerschaftsgrenze	✓ Innerhalb der geltenden Schwangerschaftsgrenze	✓ Innerhalb der geltenden Schwangerschaftsgrenze	✓ Innerhalb der geltenden Schwangerschaftsgrenze	✓ Innerhalb der geltenden Schwangerschaftsgrenze
Unterbringung von Neugeborenen	✓ Innerhalb der geltenden Schwangerschaftsgrenze	✓ Innerhalb der geltenden Schwangerschaftsgrenze	✓ Innerhalb der geltenden Schwangerschaftsgrenze	✓ Innerhalb der geltenden Schwangerschaftsgrenze	✓ Innerhalb der geltenden Schwangerschaftsgrenze
Bargeld-Leistung *(wenn kein Antrag gestellt wird)*	Begrenzt auf £100/€100/US$100 pro Nacht bis zu einem Maximum von 30 Nächten	Begrenzt auf £100/€100/US$100 pro Nacht bis zu einem Maximum von 30 Nächten	Begrenzt auf £100/€100/US$100 pro Nacht bis zu einem Maximum von 30 Nächten	Begrenzt auf £100/€100/US$100 pro Nacht bis zu einem Maximum von 30 Nächten	Begrenzt auf £100/€100/US$100 pro Nacht bis zu einem Maximum von 30 Nächten

Die Leistungen unterliegen Ausschlüssen und Einschränkungen. Dies ist nur eine Zusammenfassung und ersetzt in keiner Weise den Versicherungsschein oder die Versicherungserklärung und die maßgeblichen Vertragsunterlagen (zusammen der "Versicherungsvertrag"). Der Versicherungsvertrag ist die einzige Quelle für die tatsächlich erbrachten Leistungen.

Leistungsübersicht *(Fortsetzung)*

FÖRDERT IHRE KÖRPERLICHE GESUNDHEIT

LEISTUNG	BRONZE (KEIN VORVERSICHERUNGSSCHUTZ)	BRONZE PLUS	SILBER	GOLD	PLATIN
	Optionale Leistung - Zahnbehandlung *(Es gilt eine Wartezeit von 6 Monaten)*				
Gesamter Höchstbetrag für Zahnbehandlung	Optionale Höchstbeträge für Zahnbehandlungen £1,000/€1,000/US$1,000 £2,000/€2,000/US$2,000	Optionale Höchstbeträge für Zahnbehandlungen £1,000/€1,000/US$1,000 £2,000/€2,000/US$2,000	Optionale Höchstbeträge für Zahnbehandlungen £1,000/€1,000/US$1,000 £2,000/€2,000/US$2,000	Optionale Höchstbeträge für Zahnbehandlungen £1,000/€1,000/US$1,000 £2,000/€2,000/US$2,000	Optionale Höchstbeträge für Zahnbehandlungen £1,000/€1,000/US$1,000 £2,000/€2,000/US$2,000
Klasse 1 ▪ Regelmäßige Untersuchung, einschließlich Check-up und Röntgenaufnahmen. ▪ Reinigung und Polieren (durch einen Zahnarzt oder eine Zahnarzthelferin) ▪ Füllungen (Amalgam oder Komposit) ▪ Extraktion von Zähnen mit Ausnahme von Weisheitszähnen.	Begrenzt auf den allgemeinen zahnärztlichen Höchstbetrag und unterliegt einer 10%igen Mitversicherung	Begrenzt auf den allgemeinen zahnärztlichen Höchstbetrag und unterliegt einer 10%igen Mitversicherung	Begrenzt auf den allgemeinen zahnärztlichen Höchstbetrag und unterliegt einer Mitversicherung von 10%.	Begrenzt auf den allgemeinen zahnärztlichen Höchstbetrag und unterliegt einer Mitversicherung von 10%.	Begrenzt auf den allgemeinen zahnärztlichen Höchstbetrag und unterliegt einer Mitversicherung von 10%.
Klasse 2 ▪ Diagnostische Untersuchungen und Verfahren. ▪ Entfernung von Weisheitszähnen, wenn diese in einer Zahnarztpraxis durchgeführt wird. ▪ Neue Porzellankrone/-einlage. ▪ Reparatur einer Krone/eines Inlays. ▪ Wurzelkanalbehandlung. ▪ Neue Brücke. Alle Kosten im Zusammenhang mit dem Einsetzen einer neuen Brücke, einschließlich Zahnextraktionen und Kronen, die zur Unterstützung der neuen Brücke erforderlich sind. ▪ Reparatur einer Brücke. Alle Kosten für die Reparatur einer Brücke, einschließlich Zahnextraktionen und Kronen, die zur Befestigung der Brücke erforderlich sind. ▪ Neuer Prothesenersatz.	Begrenzt auf den zahnärztlichen Höchstbetrag und unterliegt einer 30%igen Mitversicherung	Begrenzt auf den allgemeinen zahnärztlichen Höchstbetrag und unterliegt einer 30%igen Mitversicherung	Begrenzt auf den allgemeinen zahnärztlichen Höchstbetrag und unterliegt einer 30%igen Mitversicherung	Begrenzt auf den allgemeinen zahnärztlichen Höchstbetrag und unterliegt einer 30%igen Mitversicherung	Begrenzt auf den allgemeinen zahnärztlichen Höchstbetrag und unterliegt einer 30%igen Mitversicherung
Klasse 3 ▪ Kieferorthopädische Behandlung (Verschiebung von Zähnen oder Anpassung der Knochenunterlage), wenn dies für die Mundgesundheit medizinisch notwendig ist. ▪ Zahnimplantate zur Wiederherstellung der Funktion oder des Aussehens nach einem Unfall. Die Benachrichtigung über die Behandlung muss innerhalb von fünf (5) Tagen nach dem Unfall erfolgen. ▪ Zahnchirurgie in einem Krankenhaus oder einer Zahnarztpraxis durch einen Mund-, Kiefer- und Gesichtschirurgen oder einen chirurgischen Zahnarzt: Chirurgische Entfernung von durchgebrochenen oder verschütteten Weisheitszähnen und Extraktionen von komplizierten verschütteten Wurzeln. Wurzelspitzenresektion	Begrenzt auf den allgemeinen zahnärztlichen Höchstbetrag und unterliegt einer 50%igen Mitversicherung	Begrenzt auf den allgemeinen zahnärztlichen Höchstbetrag und unterliegt einer 50%igen Mitversicherung	Begrenzt auf den allgemeinen zahnärztlichen Höchstbetrag und unterliegt einer 50%igen Mitversicherung	Begrenzt auf das zahnärztliche Gesamtlimit und unterliegt einer 50%igen Mitversicherung	Begrenzt auf den allgemeinen zahnärztlichen Höchstbetrag und unterliegt einer 50%igen Mitversicherung
Stationäre Behandlung *Zahnärztliche Notfallbehandlung zur Schmerzreduzierung, d. h. Behandlung eines Abszesses, eines abgebrochenen oder gesprungenen Zahns, Wiederherstellung einer provisorischen Füllung. Die Behandlung muss innerhalb von sechsunddreißig (36) Stunden nach dem Notfallereignis erfolgen.*	Begrenzt auf £250/€250/US$250 innerhalb des Gesamtlimits für Zahnbehandlungen	Begrenzt auf £250/€250/ US$250 innerhalb des Gesamthöchstbetrags für Zahnbehandlungen	Begrenzt auf £250/€250/ US$250 innerhalb des Gesamthöchstbetrags für zahnärztliche Behandlung	Begrenzt auf £250/€250/ US$250 innerhalb des Gesamthöchstbetrags für zahnärztliche Behandlung	Begrenzt auf £250/€250/ US$250 innerhalb des Gesamthöchstbetrags für zahnärztliche Behandlungen
Unfallschäden *Unfallschäden an gesunden natürlichen Zähnen, die durch einen Unfall verloren oder beschädigt wurden. Die Behandlung muss innerhalb von fünf (5) Tagen nach dem Unfallereignis erfolgen.*	✓ Innerhalb der Gesamtversicherungssumme £1.000.000/€1.000.000/ US$1.000.000	✓ Innerhalb der Gesamtversicherungssumme £2.000.000/€2.000.000/ US$2.000.000	✓ Innerhalb der Gesamtversicherungssumme £3.000.000/€3.000.000/ US$3.000.000	✓ Bis zur Gesamtversicherungssumme	✓ Bis zur Gesamtversicherungssumme

Die Leistungen unterliegen Ausschlüssen und Einschränkungen. Dies ist nur eine Zusammenfassung und ersetzt in keiner Weise den Versicherungsschein oder die Versicherungserklärung und die maßgeblichen Vertragsunterlagen (zusammen der "Versicherungsvertrag"). Der Versicherungsvertrag ist die einzige Quelle für die tatsächlich erbrachten Leistungen.

MyALC-Mitgliederportal

Über MyALC können Sie Ihr Global Prima Krankenversicherungskonto jederzeit, von jedem Ort und jedem Gerät aus ganz einfach aufrufen und verwalten.

MyALC bietet folgende Funktionen:

- Stationäre Behandlung
- Einfaches Übermitteln Ihrer Ansprüche
- Laden Sie eine Kopie Ihrer Versicherungsbescheinigung/ Versicherungserklärung herunter
- Lesen Sie sichere Nachrichten von unserem Schadenteam
- Suchen Sie nach einer medizinischen Einrichtung
- Erhalten Sie nützliche Reise- und Sicherheitsinformationen
- Starten Sie einen Web-Chat
- Zugang zum sicheren Bereich für die Beitragszahlung

Verfügbar mit ausgewählten Global Prima Krankenversicherungen℠ Tarifen

KÖRPERLICHE GESUNDHEIT:

Telemedizinische Dienstleistungen* *(Bronze Plus, Silber, Gold & Platin)*

Zugang zu einem Netzwerk von medizinischen Fachleuten, die Ihnen online und telefonisch zur Verfügung stehen, um neue, nicht dringende medizinische Probleme zu besprechen. Die beste Medizin für Sie und Ihre Familie - 24 Stunden am Tag, sieben Tage die Woche.

KRISENHILFE

Reise-Intelligenz *(Alle Tarifstufen)*

Ein unverzichtbarer Begleiter, der Ihnen Zugang zu dynamischen Warnungen und Länderinformationen bietet, damit Sie sich auf Ihren Reisen vorbereiten und sicher bleiben können.

- **Reise-Intelligenz** - Zuverlässige und zeitnahe Informationen, professionelle Beratung und Unterstützung
- **Sicherheitswarnungen** - Warnmeldungen zu risikoreichen Ereignissen, einschließlich Gesundheit, Terrorismus, Unruhen, Unwetterrisiken, an Ihrem aktuellen Standort oder in Ihrer Nähe
- **Reisegrundlagen** - Notfall-Hotline, Zugang zu Reisedokumenten, wichtige Informationen zur Reiseroute
- **Standortwahrnehmung** - Anzeigen und Empfangen von Benachrichtigungen über Bedrohungen in der Nähe, basierend auf Ihrem aktuellen und zuletzt geteilten Standort
- **Tipps zu Reisezielen/Orten** - Ratschläge auf der Grundlage von Reiserouten oder Ländern von Interesse
- **Gemeinsame Nutzung mit Freunden und Familie** - Fügen Sie weitere Benutzer zu Ihrem Konto hinzu, damit diese im Falle eines Notfalls oder einer potenziellen Bedrohung benachrichtigt werden können

**Telemedizinische Dienste unterstützen die Diagnose einer psychiatrischen Krankheit nicht. Die Kostenübernahme für eine telemedizinische Dienstleistung bedeutet nicht, dass ein bestimmter Zustand, der während einer solchen Konsultation besprochen, angesprochen oder festgestellt wurde, durch diese Versicherung abgedeckt ist. Wir behalten uns das Recht vor, zukünftige Ansprüche abzulehnen, die sich auf ein Zustand beziehen oder sich aus einin Zustand ergeben, der während einer telemedizinischen Beratung besprochen, angesprochen oder festgestellt wurde, wenn die Krankheit oder Verletzung direkt oder indirekt mit einem bereits bestehenden Zustand zusammenhängt oder auf andere Weise durch diese Mitteilung ausgeschlossen ist.*

GEISTIGES WOHLBEFINDEN

Unterstützungsprogramm *(Gold & Platin)*

Telemedizin für psychische Gesundheit, die das finanzielle, körperliche und emotionale Wohlbefinden unterstützt. Ob Sie Fragen zur Stressbewältigung am Arbeitsplatz oder zu Hause, zur Erziehung und Kinderbetreuung, zum Umgang mit Geld oder zu gesundheitlichen Problemen haben, Sie können sich an diesen wertvollen und vertraulichen Dienst wenden, dem Sie vertrauen können.

Fakultative Leistungen

KÖRPERLICHE GESUNDHEIT

Als Ergänzung zu den medizinischen Leistungen bietet die Global Prima Krankenversicherung℠ die folgenden optionalen Zusatzleistungen gegen eine zusätzliche Prämie an:

Routinemäßige Schwangerschaft *(10 Monate Warten)*

Nach zehn Monaten ununterbrochenen Versicherungsschutzes bei Global Prima Krankenversicherung℠ werden routinemäßige Schwangerschafts- und Geburtskosten, einschließlich vor- und nachgeburtlicher Untersuchungen (maximal 12 Untersuchungen), Scans (maximal drei, einer pro Trimester) und Entbindungskosten für eine routinemäßige Entbindung standardmäßig abgedeckt, wenn Sie diese Option zu Ihrem Tarif hinzugefügt haben.

Zahnbehandlungen *(6 Monate Warten)*

Versicherte von Global Prima Krankenversicherung® sind für Notfallbehandlungen abgesichert, wenn Sie sich für einen Silber-, Gold- oder Platin-Schutz entschieden haben, aber jetzt können alle Kunden nach einer Wartezeit eine ganze Reihe von zahnärztlichen Behandlungen in ihren Tarif aufnehmen. Alle Einzelheiten zu den Leistungen und Verfahren, die Sie zusätzlich in Anspruch nehmen können, finden Sie in der Leistungsübersicht weiter oben in dieser Broschüre.

Die Leistungen unterliegen Ausschlüssen und Beschränkungen. Dies ist nur eine Zusammenfassung und ersetzt in keiner Weise den Versicherungsschein oder die Versicherungserklärung und die maßgeblichen Vertragsunterlagen (zusammen der "Versicherungsvertrag"). Der Versicherungsvertrag ist die einzige Quelle für die tatsächlich erbrachten Leistungen.

GLOBALE PRIMA-KRANKENVERSICHERUNG℠

EIN WELTWEITES KRANKENVERSICHERUNGSPROGRAMM FÜR EINZELPERSONEN, FAMILIEN, GRUPPEN UND UNTERNEHMEN

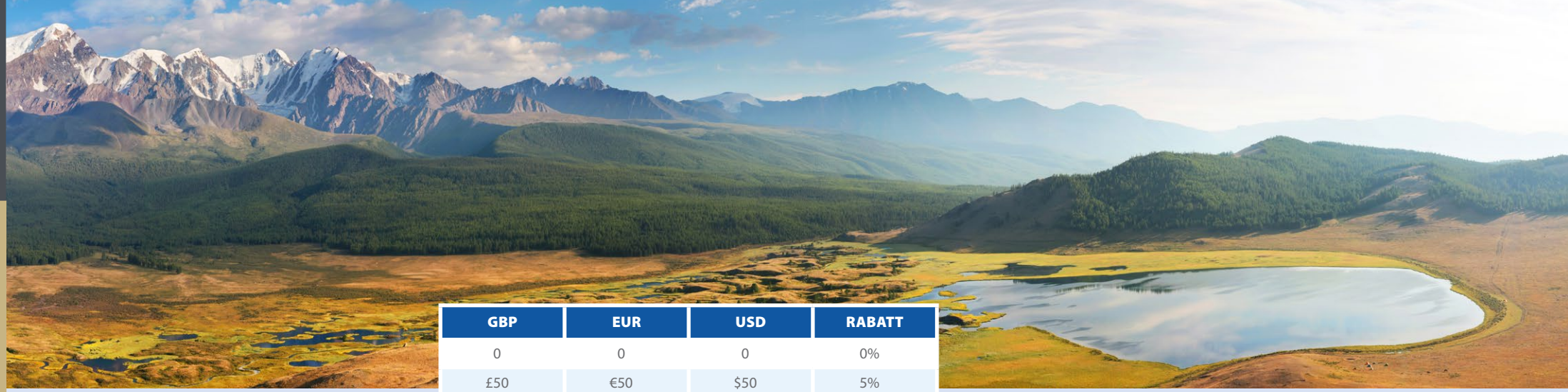

GBP	EUR	USD	RABATT
0	0	0	0%
£50	€50	$50	5%
£150	€150	$150	11%
£300	€300	$300	20%
£500	€500	$500	27%
£1,000	€1,000+	$1,000+	37%
£2,500	€2,500	$2,500	42%
£5,000	€5,000+	$5,000+	46%
£7,500	€7,500	$7,500	51%

Selbstbeteiligung

Wenn Sie sich für eine Selbstbeteiligung in Ihrer Police entscheiden, können Sie Ihre Prämien um 5 % bis 51 % senken. Die Selbstbeteiligung gilt pro Person und Versicherungszeitraum. Sobald die Selbstbeteiligung erreicht ist, sind Sie unabhängig von der Anzahl der Erkrankungen bis zum Höchstbetrag Ihres Tarifs versichert. Die Selbstbeteiligung gilt nur für stationäre/teilstationäre und ambulante Behandlungen. Sie gilt nicht für Impfungen, Optik, Wohlbefinden, die Evakuierungsleistung oder die optionalen Leistungen für routinemäßige Schwangerschaft und Entbindung sowie Zahnbehandlung.

Anspruchsberechtigung

Die Global Prima Krankenversicherung℠ ist für alle Nationalitäten erhältlich. Die Versicherung kann von Personen jeden Alters beantragt werden, sofern das Antragsformular zufriedenstellend ausgefüllt ist und alle versicherungstechnischen Einschränkungen berücksichtigt werden.

Top-up-Policen

Wenn Sie die Ansprüche aus einer anderen Versicherungspolice zur Deckung der Selbstbeteiligung im Rahmen Ihres Global Prima Krankenversicherungstarifs℠ verwenden, müssen Sie einen Nachweis über die Erkrankung zusammen mit bezahlten Rechnungen vorlegen. Bitte beachten Sie, dass nur Krankheiten, die in unseren Versicherungsbedingungen aufgeführt sind, berücksichtigt werden können. Eine Zahlung für dieselbe Rechnung kann nicht im Rahmen beider Policen geleistet werden.

Lebenslänglicher Versicherungsschutz

Nach der Anmeldung und Annahme des Versicherungsschutzes bieten wir Ihnen eine unbegrenzte Verlängerung an, sofern Sie den Versicherungsschutz ununterbrochen aufrechterhalten.

Alle Details zu unseren Underwriting-Optionen finden Sie auf unserer Website: http://www.alchealth.com/Underwriting.htm

Wie geht es weiter?

Wenn Sie sich für Global Prima Krankenversicherung℠ entscheiden, können Sie sicher sein, dass wir 24 Stunden am Tag und in der Nacht für Sie da sind, wenn Sie unsere Hilfe benötigen.

Für Sie und Ihre Familie verfügbar

Unser Angebot an internationalen Krankenversicherungen gibt Ihnen die Flexibilität, den Versicherungsschutz zu wählen, der Ihren Wünschen und Ihrem Budget entspricht. Wählen Sie Ihren Tarif und eventuelle optionale Leistungen einfach hier aus, entscheiden Sie sich für Ihre Selbstbeteiligung und wählen Sie dann Ihren Versicherungsbereich und die Zahlungsfrequenz. Sobald wir Ihr ausgefülltes Antragsformular erhalten haben, setzen wir uns mit Ihnen in Verbindung, um Ihren Versicherungsschutz zu bestätigen und Sie über das weitere Vorgehen zu informieren. Sie können auch ein Angebot auf unserer Website einholen. Die Wahl liegt bei Ihnen.

Für Ihr Unternehmen

Es ist ganz einfach, Ihre Mitarbeiter (und deren Angehörige) in Ihre Krankenversicherung für Gruppen einzuschreiben. Sobald wir Ihr Antragsformular für Ihr Unternehmen und die grundlegenden Angaben zu den Versicherten erhalten haben, beginnen wir mit der Bearbeitung Ihres Vertrags.

Wenn ein neuer Mitarbeiter eintritt

Bitte füllen Sie unser einfaches Formular mit den Daten des neuen Mitarbeiters aus und wir werden die Unterlagen für ihn erstellen.

Wenn ein Mitarbeiter das Unternehmen verläßt

Schicken Sie uns den Namen, die Kundennummer und die Kontaktdaten und wir kümmern uns um den Rest. Wir sind in der Lage, jedem, der aus einer Gruppenversicherung austritt, die Fortführung des Versicherungsschutzes anzubieten.

Sobald wir Ihr Antragsformular und Ihre erste Prämie erhalten haben, bereiten wir Ihre neuen Beitrittsunterlagen vor, die wir Ihnen direkt per E-Mail zusenden können.

14 Tage Geld-zurück-Garantie

Wir sind sicher, dass Sie mit Ihrer neuen Global Prima Krankenversicherung℠ zufrieden sein werden, aber wenn Sie Ihre Meinung geändert haben, machen Sie sich keine Sorgen. Sie können Ihren Vertrag innerhalb von 14 Tagen nach Vertragsbeginn ohne Kosten oder Gebühren kündigen. Solange Sie noch keinen Schaden geltend gemacht haben, erstatten wir Ihnen den vollen Beitrag zurück.

Sie brauchen Hilfe?

Wir sind für Sie da - ob Sie nun unsicher sind, welchen Versicherungsschutz Sie benötigen, oder ob Sie sich über die verfügbaren Optionen informieren möchten, wir sind bereit, Sie durch den Prozess zu führen. Erhalten Sie ein sofortiges Angebot, Kopien unserer Versicherungsbedingungen und weitere Informationen über ALC Health und IMG online unter www.alchealth.com.

Oder rufen Sie uns an unter **+44 (0)1903 817970** und erfahren Sie mehr.

MACHEN SIE SICH WENIGER SORGEN. **ERFAHREN SIE MEHR.**

aLC
GLOBAL HEALTH INSURANCE
AN IMG COMPANY

Kontaktinformationen für Makler

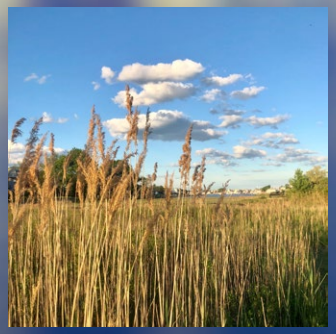

ALC Health ist ein Handelsname der International Medical Group Limited und der IMG Europe AB.

International Medical Group Limited ist von der Financial Conduct Authority (311496) zugelassen und reguliert. Registriert in England und Wales (4163178). Eingetragener Firmensitz: 254 Upper Shoreham Road, Shoreham-By-Sea, West Sussex, BN43 6BF.

IMG Europe AB ist von der schwedischen Finanzaufsichtsbehörde (71922) zugelassen und reguliert und von der Financial Conduct Authority (1003200) als bevollmächtigter Vertreter registriert. Eingetragen in Schweden (559405-0469). Eingetragener Firmensitz: c/o SiriusPoint International, Fleminggatan 14, 112 26, Stockholm, Schweden. Büroadresse der britischen Niederlassung (BR025974: 3rd Floor, Fitzalan House, Cardiff, CF24 0EL, UK.

Dieses Dokument wurde aus dem Englischen ins Deutsche übersetzt. Im Falle von Streitigkeiten in der Auslegung hat die englische Fassung Vorrang. Die Übersetzung wurde nach bestem Wissen und Gewissen angefertigt. ALC Health kann jedoch nicht für eventuelle Übersetzungsfehler, Unvollständigkeiten oder Falschauslegungen hieraus haftbar gemacht werden.

IMG®